



DR. DETLEF HANSEN | FACHTAGUNG NATURERLEBNIS IM TOURISTISCHEN ANGEBOOT | 15. NOVEMBER 2012

# Aktuelles aus dem Nationalpark



Organisation der  
Vereinten Nationen für  
Bildung, Wissenschaft,  
Kultur und Kommunikation



Das Wattenmeer  
Welterbestätte  
seit 2009



WATTENMEER  
WELTNATURERBE

Nationalpark  
Wattenmeer



SCHLESWIG-HOLSTEIN

# Zustand des Wattenmeeres: Fische

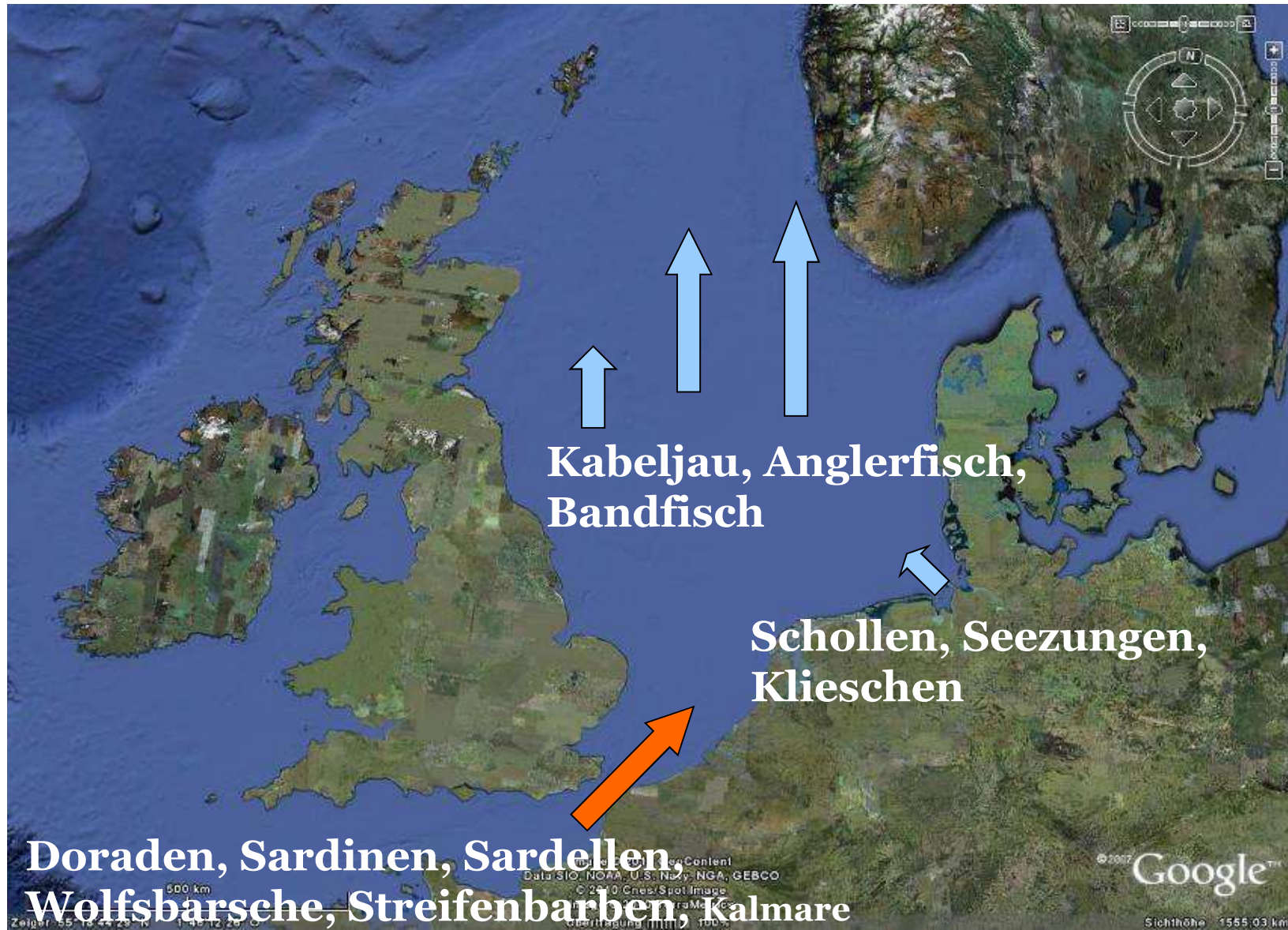

# Zustand des Wattenmeeres: Miesmuscheln

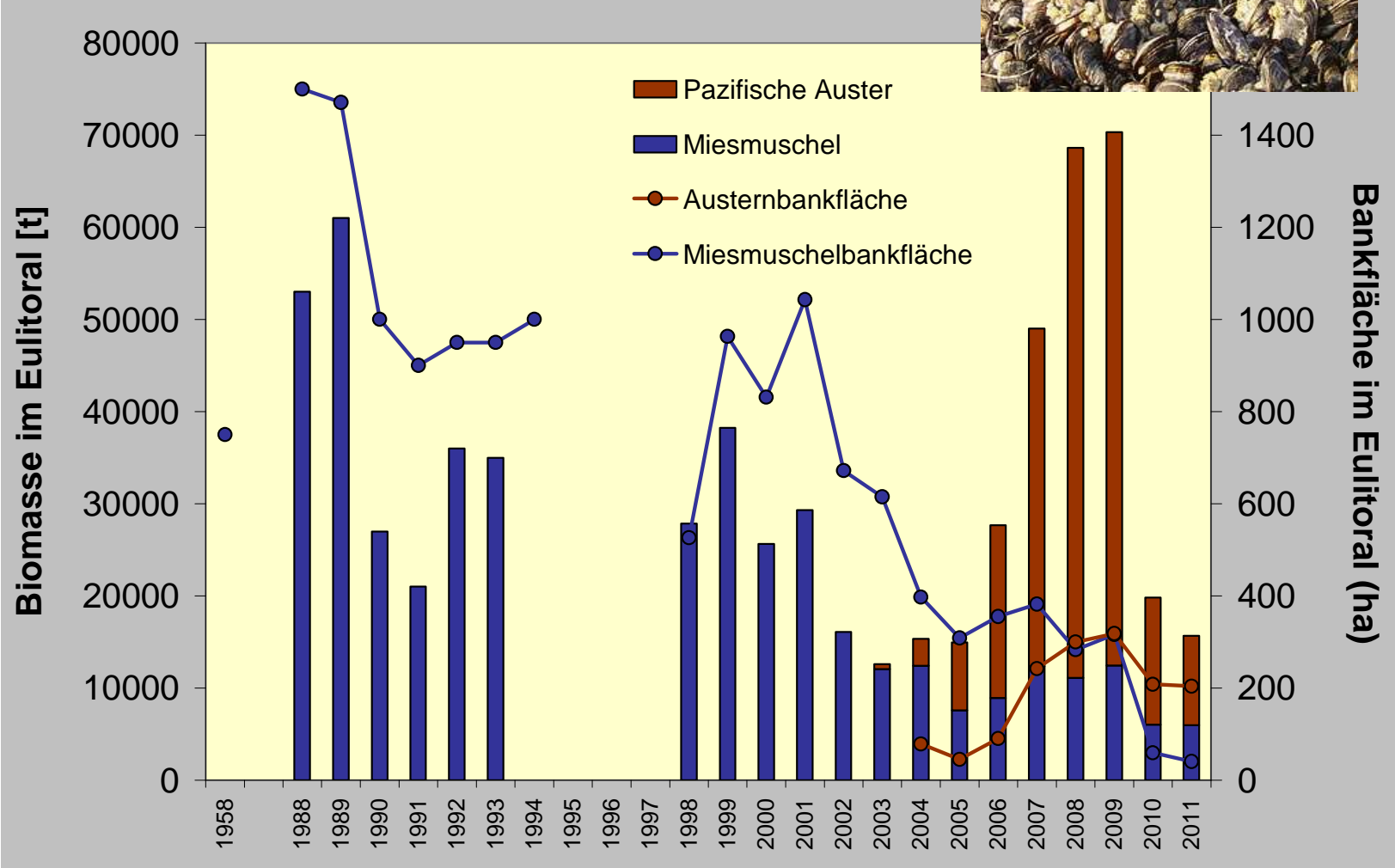



# Zustand des Wattenmeeres: Neozoen

unter anderem (von mehr als 50 Arten)

- Pazifische Auster
- Amerikanische Rippenqualle
- Asiatische Seescheide
- Fernost-Gespensterkreb



# Zustand des Wattenmeeres: Vögel, regionale Trends

Region	Overall trends	
	short-term 10 years	long-term 21 years
WS	↑↑	↑↑
DK	↑↑	↑↑
SH	↑↑	↑↑
NDS/HH	↑↑	↑↑
NL	↑↑	↑↑

Region	Overall trends	
	short-term 10 years	long-term 21 years
WS	→	↓
DK	↑↑	↑
SH	↓	↓
NDS/HH	↓↓	↓
NL	→	→

Region	Overall trends	
	short-term 10 years	long-term 21 years
WS	↓	
DK	↓	
SH	■	
NDS/HH	■	
NL	↓	

Region	Overall trends	
	short-term 10 years	long-term 21 years
WS	↓	↓
DK	→	↑
SH	↓	↓
NDS/HH	↓	↓
NL	↓	↓

Region	Overall trends	
	short-term 10 years	long-term 21 years
WS	↓	↓
DK	■	↓
SH	→	↓
NDS/HH	↓	↓
NL	↓	↓

Region	Overall trends	
	short-term 10 years	long-term 21 years
WS	→	→
DK	↑↑	↑
SH	↓	↓
NDS/HH	↑	→
NL	→	→

Region	Overall trends	
	short-term 10 years	long-term 21 years
WS	→	→
DK	■	→
SH	→	↓
NDS/HH	↓	↓
NL	↑	↑

Region	Overall trends	
	short-term 10 years	long-term 21 years
WS	↓	↓
DK	↓	↓
SH	↓	↓
NDS/HH	↓	↓
NL	→	→

  

Region	Overall trends	
	short-term 10 years	long-term 21 years
WS	↓	↓
DK	→	→
SH	↓	↓
NDS/HH	↓	↓
NL	↓	↓



# Zustand des Wattenmeeres: Seehunde

## Mittlerer Wurftermin im S-H Wattenmeer

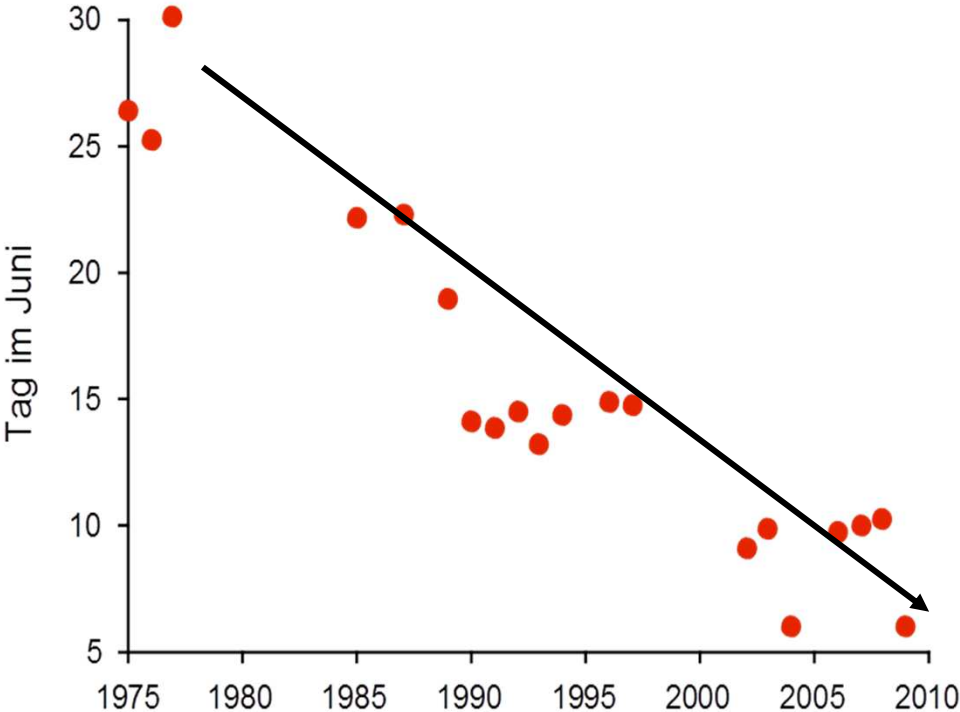

Die Wurfzeit hat sich um ca. 3 Wochen vorverlagert.





# Strategie Wattenmeer 2100



# Strategie Wattenmeer 2100

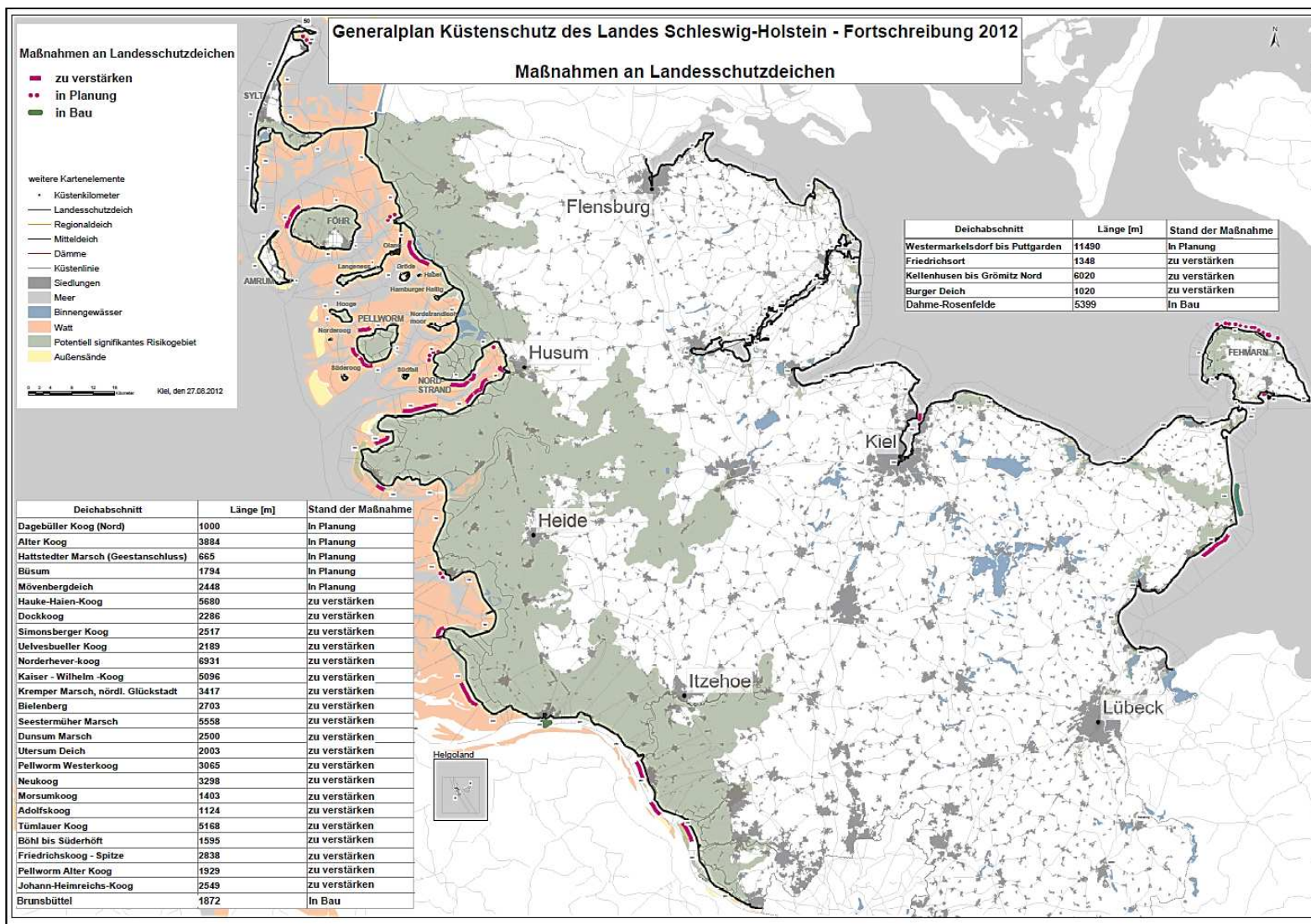



# Strategie Wattenmeer 2100



Erhaltungsziele Wattenmeer:

- 1) Funktion als Umwandlungszone für Nordseewellen zur Verringerung der Belastung von Seedeichen
- 2) natürliche Strukturen und Funktionen des Weltnaturerbes Wattenmeer

⇒ Strategie Wattenmeer 2100

- Fachplan Küstenschutz Wattenmeer
- Managementplan Wattenmeer



# Akzeptanz des Nationalparks/SÖM

Wenn am nächsten Sonntag über den Fortbestand des Nationalparks Schleswig-Holsteinisches Wattenmeer abgestimmt werden würde, wie wäre Ihre Haltung. Würden Sie ...?

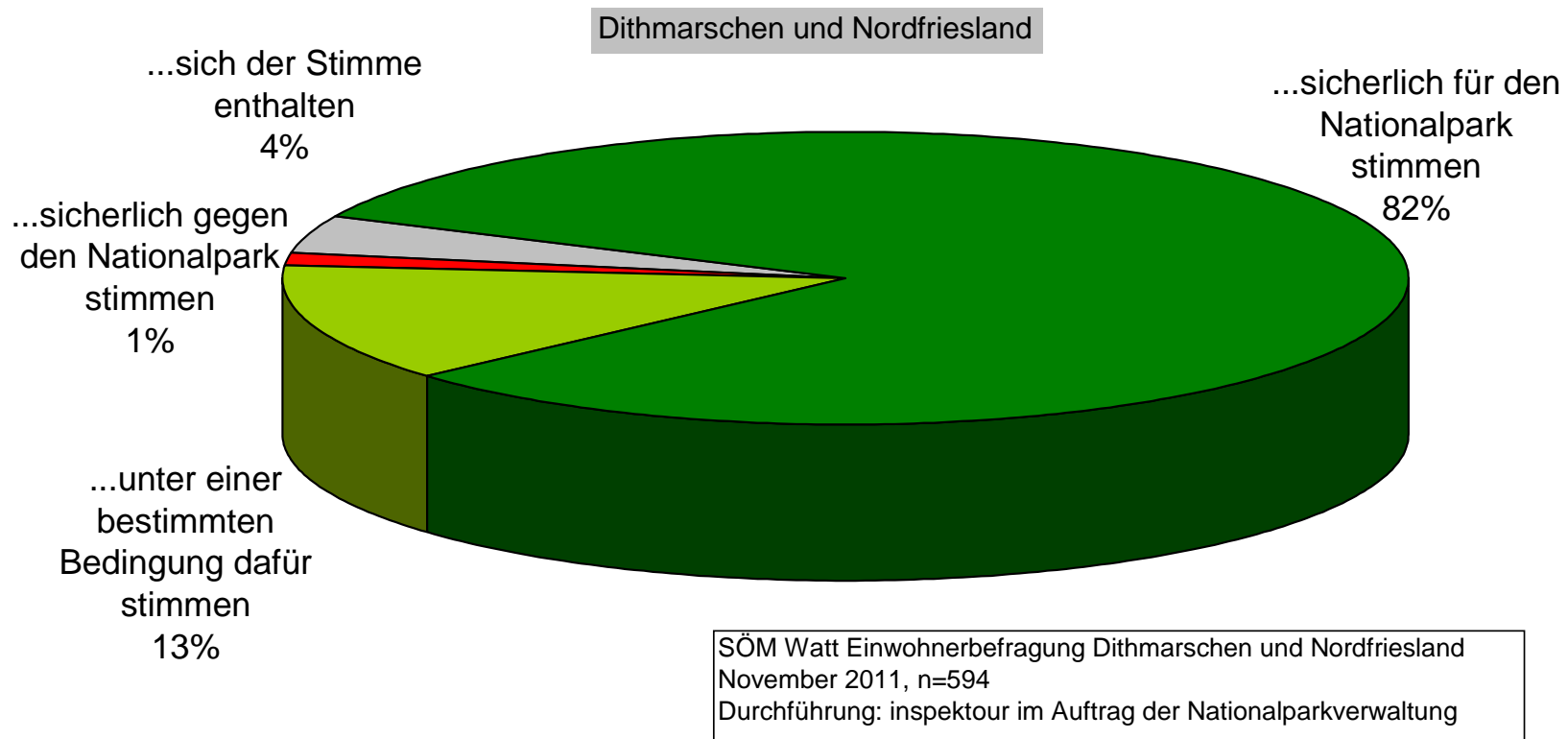

# Nutzungen

## Ölförderplattform Mittelplate



### Kolkschutz:

- Verlagerung Priel
- Standsicherung gefährdet
- PFV durch Landesbergamt
- erhebliche Beeinträchtigung  
Klageverfahren Schutzstation

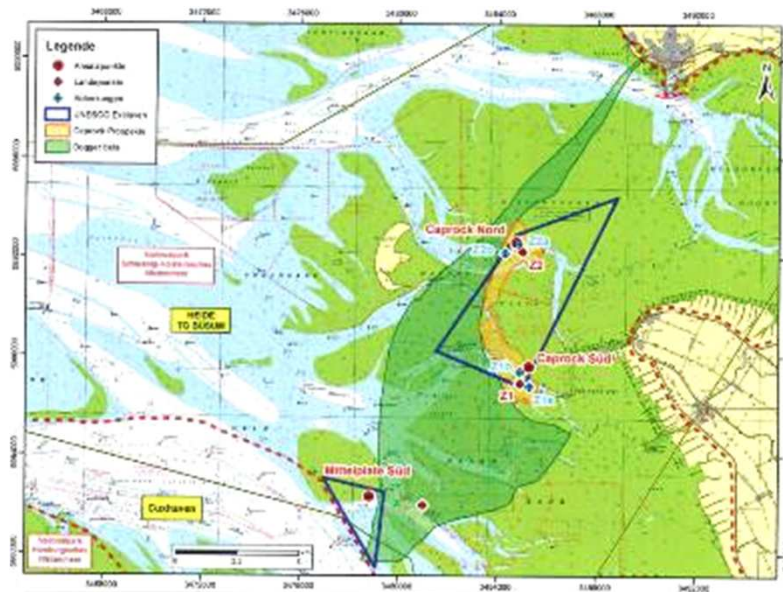

### Explorationsbohrungen:

- Antrag auf 3 Probebohrungen
- 3 in SH, 1 in NI
- Ziel: Erkundung von Lagerstätten
- bergrechtliche Zulassung und  
naturschutzrechtliches  
Genehmigungsverfahren





# Nutzungen: Verklappung Hamburger Baggergut

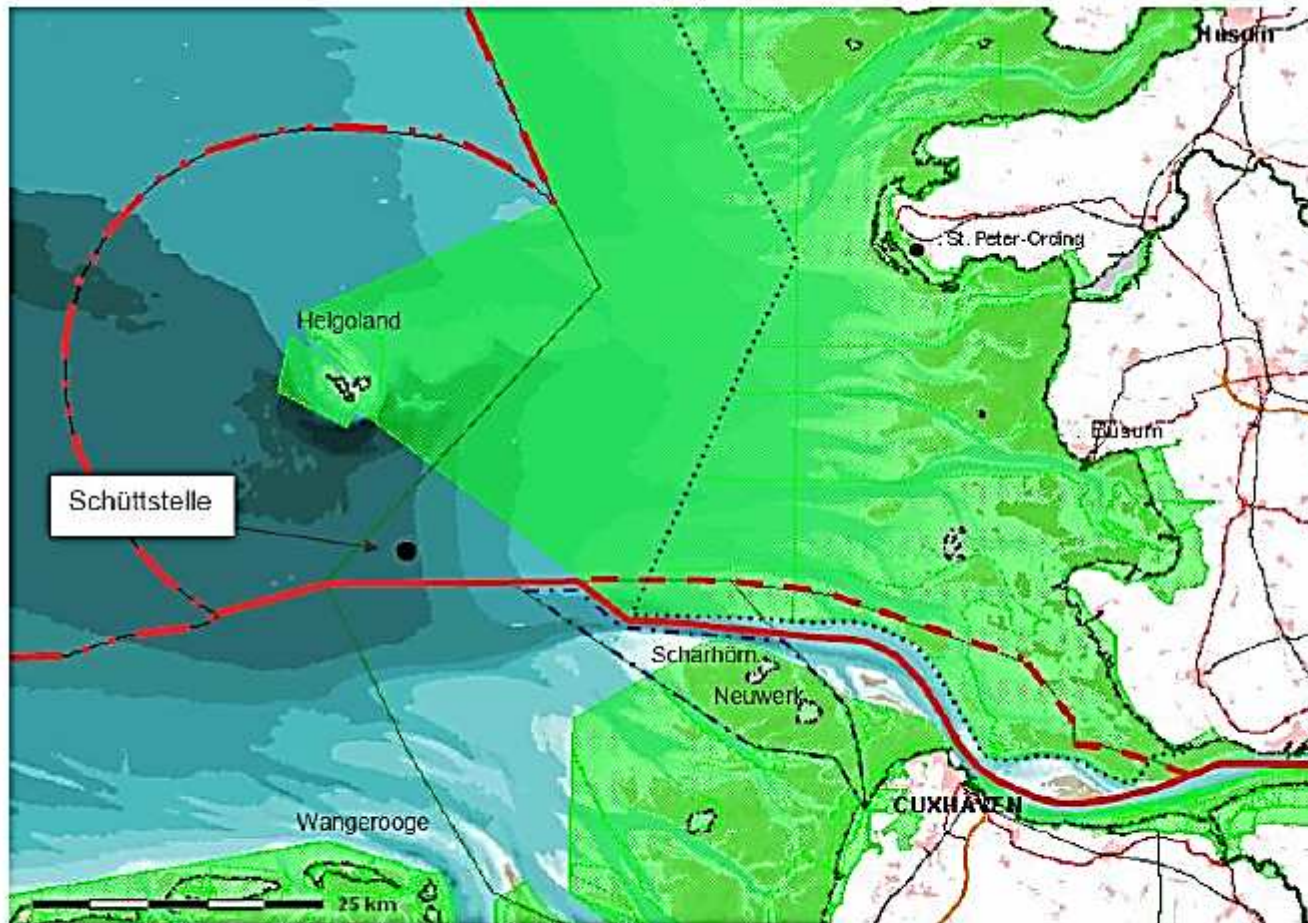

<b><u>Koordinaten der Schüttstelle:</u></b>	
54° 03' N / 07° 58' E	
Radius = 1 km	
<b><u>Abstand / Entfernung der Schüttstelle zu:</u></b>	
Helgoland:	15 km
Seevogel-Schutzgebiet:	8 km
Nationalpark:	22 km
St. Peter-Ording:	50 km
Büsum:	59 km

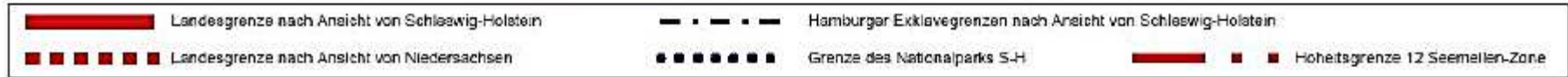

Karte MLUR – Referat V43 – Stand: 22.07.2009



# Nutzungen: Offshore-Windparks/Kabelanbindung

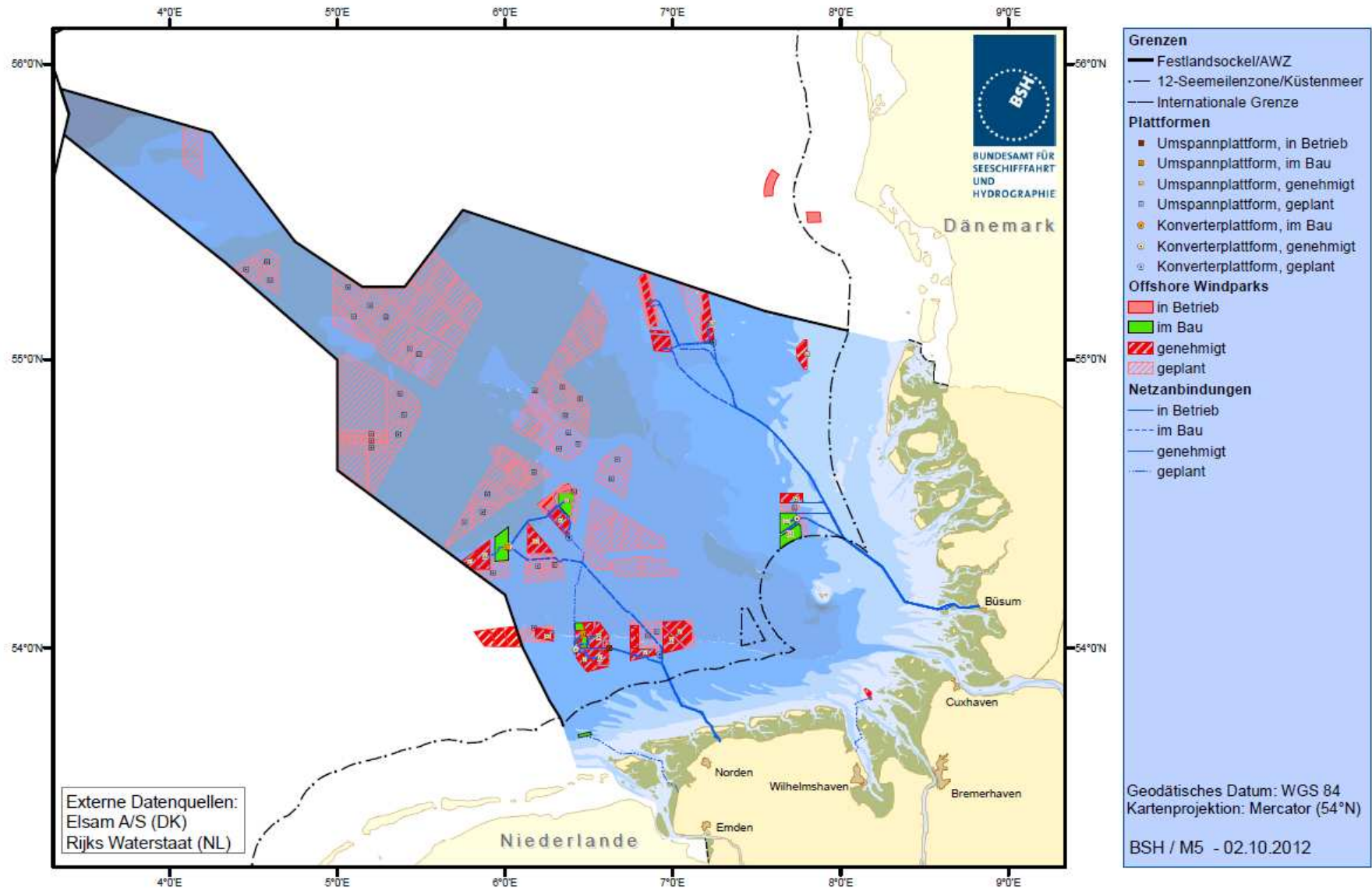



# Nutzungen:

## Tourismus in der Nationalpark-Region

- Nordsee Schleswig-Holstein - Traditionelle Destination für Urlaub und Erholung schon lange vor der Einrichtung des Nationalparks
- Jährlich rund 20 Mio. Übernachtungen und rd. 16 Mio. Tagesausflüge\*
- Hauptsächlich Touristen aus Deutschland, nur 1-2 % ausländische Gäste
- Wichtiger Wirtschaftsfaktor für die Westküste, 49,4 % des Volkseinkommens stammen aus dem Tourismus\*

\* Nordsee-Tourismus-Service GmbH (Hrsg.) (Juni 2010): Mehrwert. Die Bedeutung des Tourismus für die Region und warum wir alle davon profitieren.





# Weltnaturerbe Wattenmeer



# Nationalpark und Weltnaturerbe: Gut aufgestellt!

Zonierung



Attraktive Angebote



Besucherlenkung  
und -information



Kompetenz vor Ort



Gute Daten

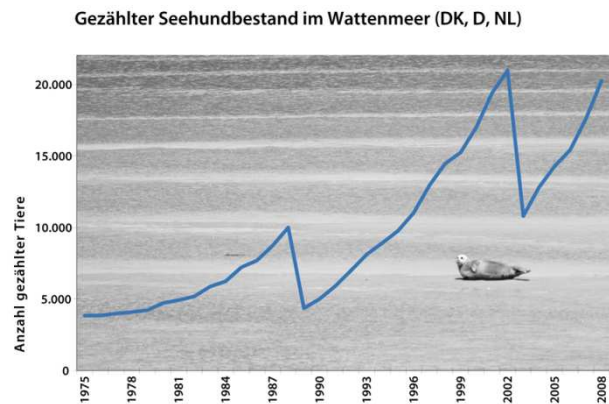

Regionale Kooperation





# Naturerlebnisangebote



Die „Small Five“  
Die „Flying Five“  
Die „Big Five“

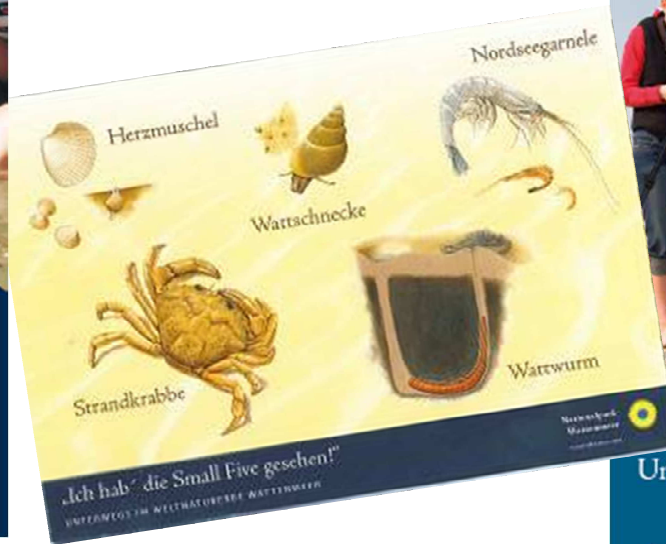

## Die 15 Botschafter des Weltnaturerbes





# Aufklärung tut not





# Besucherinformationssystem



## Neue Elemente auf Amrum und Langeneß



## Infosäulen aus dem UNESCO- Welterbe-Investitionsprogramm



# Umweltbildung

Über 50 Infozentren als  
“Eingangstüren” in das  
Weltnaturerbe

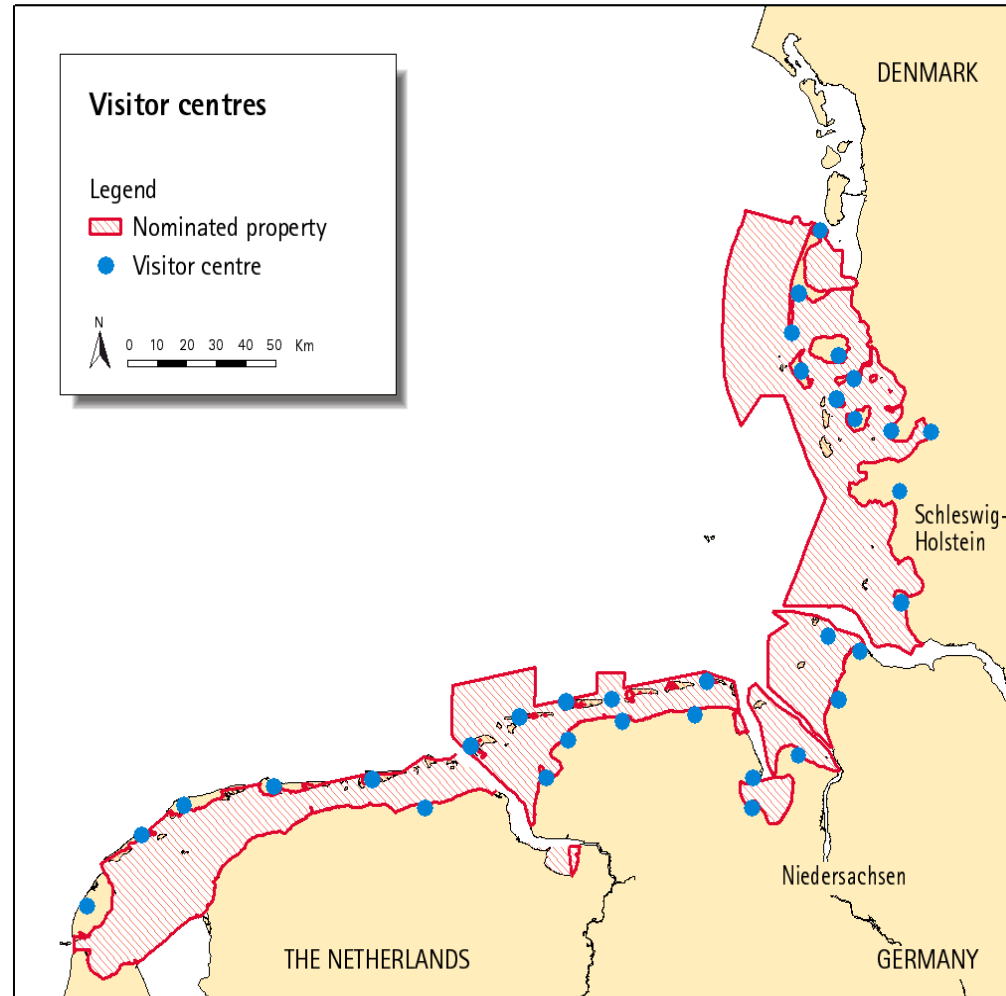



# Multiplikatorenschulungen

- Fortbildung Nationalpark-Partner
- Qualifizierung WattführerInnen
- Nationalpark-Seminare für BFD und FÖJ



# Starke Nutzung und große Beliebtheit der nationalpark-bezogenen Angebote



121.000



240.000



610.000

121.000

Menschen nahmen 2011 an geführten Watttouren im Nationalpark Schleswig-Holsteinisches Wattenmeer teil.

240.000

Menschen besuchten die Infozentren der Nationalparkverwaltung

610.000

Menschen besuchten Ausstellungen der Naturschutzverbände und anderer Träger, die nur oder auch den Nationalpark Wattenmeer zum Gegenstand haben.

Damit hat sich 2011 in der Westküstenregion insgesamt rund **1 Million Menschen** über den Nationalpark und über das Wattenmeer informiert.



# Nationalpark-Partner

- Kooperationsprojekt zwischen Nationalpark und touristischen Anbietern: Qualitätssiegel
- Nationalpark und nachhaltigen Tourismus stärken
- Partner unterstützen den NP durch Information und Erlebnisangebote
- NPV unterstützt die Partner durch Medien und Werbung
- Zurzeit 131 Partner, Tendenz steigend

NP-Partner sind regionale Botschafter der Nationalpark-Idee

Partner

Nationalpark  
Wattenmeer





# ... auf Augenhöhe



**Besuch auf der Hallig  
Süderoog 25.05.2011**







Vielen Dank für Ihre Aufmerksamkeit!



Organisation der  
Vereinten Nationen für  
Bildung, Wissenschaft,  
Kultur und Kommunikation



Das Wattenmeer  
Welterbestätte  
seit 2009



WATTENMEER  
WELTNATURERBE

Nationalpark  
Wattenmeer



SCHLESWIG-HOLSTEIN