Atemberaubend tiefe Einblicke

Tauche ein in die Unterwasserwelt der Nordsee

Ein echtes Highlight – neben den über 30 Aquarien – ist unser 250.000 Liter fassendes Großbecken. Durch die riesige Panoramascheibe erlebst du die ganze Faszination der Fische, Hummer und sonstigen Unterwasserbewohner – so als wärst du selbst auf Tauchstation. Zweimal wöchentlich kannst du miterleben, wie ein*e Taucher*in die Fische füttert. Du kannst dich dabei sogar mit der Person unterhalten!

Echt gigantische Augenblicke

Die Welt der Wale wartet auf dich

Die große Walausstellung im Multimar Wattforum entführt dich in die Welt der Wale. Imposant schwebt das lebensgroße Pottwalmodell über deinem Kopf. Einst im dänischen Wattenmeer gestrandet, ist sein über 17 Meter langes Skelett eine der Hauptattraktionen bei uns. Anfassen erlaubt! Zehn Themenkabinen laden dazu ein, dich über die Lebensweise der Pottwale und heimischen Schweinswale zu informieren. Lausch mal, wie laut die Stille unter Wasser ist!

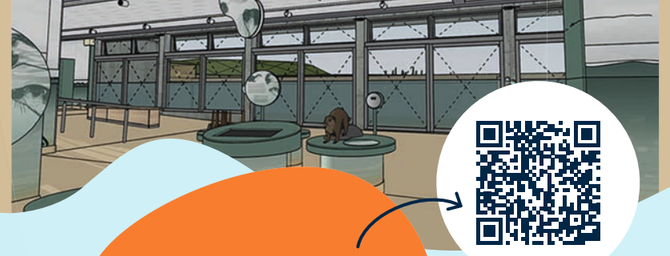

Watt. Land. Fluss. Die Otter kommen!

Ab Sommer 2023

Einzigartig seltene Ausblicke

Ab Sommer 2023 entdecken

In unserer neuen Ausstellung „Watt.Land.Fluss." begegnest du einem seltenen und schüchternen Bewohner der Nationalparkregion: dem Fischotter. In dem neuen, großzügigen Außenareal bilden wir seine Lebensräume ab und du erfährst, welche Bedeutung ungestörte Naturräume für die heimische Artenvielfalt haben. Mit etwas Glück taucht der Wassermarder gerade zu den Fütterungszeiten auf, so dass du ihn gut beobachten kannst.

Herausgeber:
LKN.SH | Nationalpark-Zentrum
Multimar Wattforum
Dithmarscher Str. 6a | 25832 Tönning

Fotos: A. Birresborn, O. Franke, J. Piecha, M. Schröder, S. Zankl
Illustration: B. Speh
Text & Design: DIE KAVALLERIE GmbH

Stand: April 2023

Der Nationalpark Schleswig-Holsteinisches Wattenmeer ist Teil der „Nationalen Naturlandschaften", dem Bündnis der deutschen Nationalparke, Naturparke, Biosphärenreservate und Wildnisgebiete.
www.nationale-naturlandschaften.de

WATTENMEER WELTNATURERBE

LKN.SH Landesbetrieb für Küstenschutz, Nationalpark und Meeresschutz Schleswig-Holstein

Nationale Naturlandschaften

unesco Wattenmeer Welterbe seit 2009/2014

Nationalpark Wattenmeer SCHLESWIG-HOLSTEIN

Nationalpark-Zentrum Multimar WATTFORUM

Entdecke eine ganze Welt

Faszination Wattenmeer erleben und verstehen

Moin im Multimar Wattforum!

Willkommen im größten Besuchszentrum für den Nationalpark Schleswig-Holsteinisches Wattenmeer

Entdecke die ganze Welt des faszinierenden Wattenmeeres, auf über 4000 m², an 364 Tagen im Jahr, drinnen und draußen. Gehe dazu mit Fischschwärmen auf Tauchstation, blicke einem riesigen Pottwal ins Auge oder beobachte von der Aussichtsplattform unsere Fischotter*. Unternimm in unseren Ausstellungen unvergessliche Expeditionen durch die Salz- und Süßwasserwelten einer weltweit einzigartigen Region: dem Weltnaturerbe Wattenmeer. Ist dein Wissensdurst gestillt, lädt unser Restaurant bei Kaffee, Kuchen und regionalen Spezialitäten zum Entspannen ein.

*ab Sommer 2023

	Tageskarte	Jahreskarte
Erwachsene	12,50€	52,00€
Kinder	8,00€	32,00€
Familien	34,00€	120,00€

Stand: April 2023. Änderungen vorbehalten. Aktuelle Preise findest du auf unserer Website.

Wir haben 364 Tage im Jahr für dich geöffnet:
Täglich (außer 24.12.) von 10:00 bis mindestens 17:00 Uhr.

Hinkommen & Parken
Tönning ist ganz einfach mit Zug und Bus zu erreichen. Auch parken kannst du direkt vor Ort in der Dithmarscher Str. 6A. Das Mitbringen von Haustieren ist nicht erlaubt. Blinden- und Assistenzhunde sind willkommen.

Mehr Infos zu Preisen, Anfahrt, Barrierefreiheit und der Online-Buchung von Karten gibt's auf **multimar-wattforum.de**

Kleine Wunder & große Phänomene

Unser Wattenmeer: Nationalpark und Weltnaturerbe

Die Wattflächen der Nordsee mit Ebbe und Flut haben einen besonderen Lebensraum geschaffen: Über 10.000 Tier- und Pflanzenarten leben hier. Welch ein biologischer Reichtum! Daher wurde das Schleswig-Holsteinische Wattenmeer 1985 zum Nationalpark erklärt.

Ein echtes Unikat

Die Kombination von Sänden, Dünen, Salzwiesen, Inseln und Halligen sowie die Artenvielfalt machen das Wattenmeer weltweit einzigartig. Kein Wunder, dass es seit 2009 als UNESCO-Weltnaturerbe anerkannt ist.

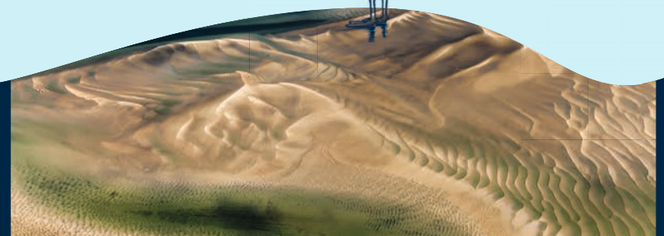

Richtig gut durchblicken

Wir sind anerkanntes Bildungszentrum für Nachhaltigkeit und Klimaschutz

Entdecken, staunen, experimentieren – so macht Lernen Spaß! Lerngruppen von der Kita bis zur Oberstufe ergründen bei uns spielerisch und interaktiv naturwissenschaftliche Zusammenhänge - und begeistern sich für Klima- und Naturschutz.

Spannende Führungen

Ein gemeinsamer Besuch im Multimar Wattforum mit dem Kollegium, deinem Verein oder als Reisegruppe bietet dir erlebnisreiche Stunden. Bei unseren unterhaltsamen Führungen durch die Ausstellungen erfährst du spannende Fakten zum Wattenmeer aus erster Hand. Mehr Infos zu den unterschiedlichen Formaten sowie zur Buchung gibt's auf unserer Website.

Entdecke alle Bildungsangebote auf **multimar-wattforum.de**

Watt zum Begreifen

Ein ganzes Ökosystem erleben und verstehen

Vielfalt aus dem Watt: In den multimedialen Ausstellungen des Multimar Wattforum kannst du die riesige Welt des Nationalparks trockenen Fußes erleben. Wie fangen Seepocken Nahrung? Wie funktionieren Ebbe und Flut? Was hat die Vogelwelt des Wattenmeeres zu bieten? Und wer sind die „Big Five"? Tauche ein in die faszinierende Welt des Nationalparks und erlebe eine große Artenvielfalt.